sinema e brezhoneg

KAN AR MOR

SEVENIÑ : TOMM MOORE

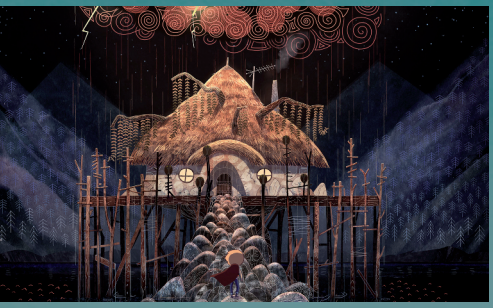

KAN AR MOR

O chom gant o zad emañ Glen ha Morgana, e lein un tour-tan war un enezenn vihan. Evit bezañ gwarezet diouzh dañjerioù ar mor int kaset gant o mamm-gozh da chom e kêr. D'ar c'houlz-se e kompren Glen ez eo e c'hoar vihan ur Selkie anezhi, ur voudigenn vor a zo gouest, a-drugarez d'he c'han, da zistrobinellañ ar voudiged hud bet sordet gant Sorserez he zouded. Glen ha Morgana eo dav dezhe talañ ingal ouzh an dañjer ha bezañ mistri war o anken a-hed o beaj estlammus. Rankout a reont stourm ouzh ar Sorserez ha sikour ar voudiged hud evit ma adkavfent o galloudoù.

Boudoù mojennel eo ar Selkied, damvaouezed ha damreunigezed anezhe. Pa stokont an dour, o forpantoù kroc'hen reunig gwisket gante, ec'h eont da reunigezed. Pa vez ur gwaz en karantez gant ur Selkie e koach he forpant a-benn ma n'afe ket war he c'hiz e-barzh ar mor. Met pa vezont war an douar e tav mouezhioù ar Selkied.
E-pad pell amzer e oa bet soñjet e oa ar reuniged boudoù sakr, ha pell zo e kaver anezhe e mojennoù ar Gelted. Soñjal a rae gant ar vartoloded e oant eneoù an dud aet da Anaon war vor. Un azasaat diwar ar mojennoù-se eo Kan ar mor, awenet gant mojenn ar Selkied e-mesk reoù all.

UR FILM SEVENET GANT TOMM MOORE

Skridaozañ : **Will Collins**
Rener arzel : **Adrien Mérigeau**
Sonerezh orin : **Bruno Coulais**, asambles gant **Kila**
Skignañ : **Haut et Court**
Produiñ : **Cartoon Saloon** (Iwerzhon), **Mélusine Productions** (Luksembour), **Norlum** (Danemark), **Superprod** (Bro-C'hall), **The Big Farm** (Belgia)

Film-bevaat / 1e33 / 2014
Iwerzhon-Danmark-Belgia-Luksembourg-Frañs

Advouezhiañ e brezhoneg : **DIZALE** / www.dizale.bzh
Treiñ-azasaat e brezhoneg : **Nolwenn Guignard**
Rener arzel : **Laors Skavenneg**
Skignañ e Breizh : **DAOULAGAD BREIZH** / 02 98 92 97 23
daoulagad.bzh@orange.fr
www.daoulagad-breizh.org